

ANNEXES

Déclaration d'Intérêt Général – Entretien du Longeau

Communauté de Communes Orne Lorraine Confluences

BEPG - Technopole Nancy-Brabois - 2 allée de Saint Cloud - 54600 Villers lès Nancy

Annexes

ANNEXE 1 : Plan projet sur le Longeau (tronçons LON1 et LON2)

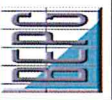

COMMUNAUTÉ DE COMMUNES ORNE LORRAINE CONFLUENCES

Programme d'entretien du Longeau et de la Seigneulle Tronçons LON1 - LON2



Légende

- Plantations complémentaires
- Niveau de traitement de la ripisylve
- NO
- N1
- Diversification des écoulements - Peignes

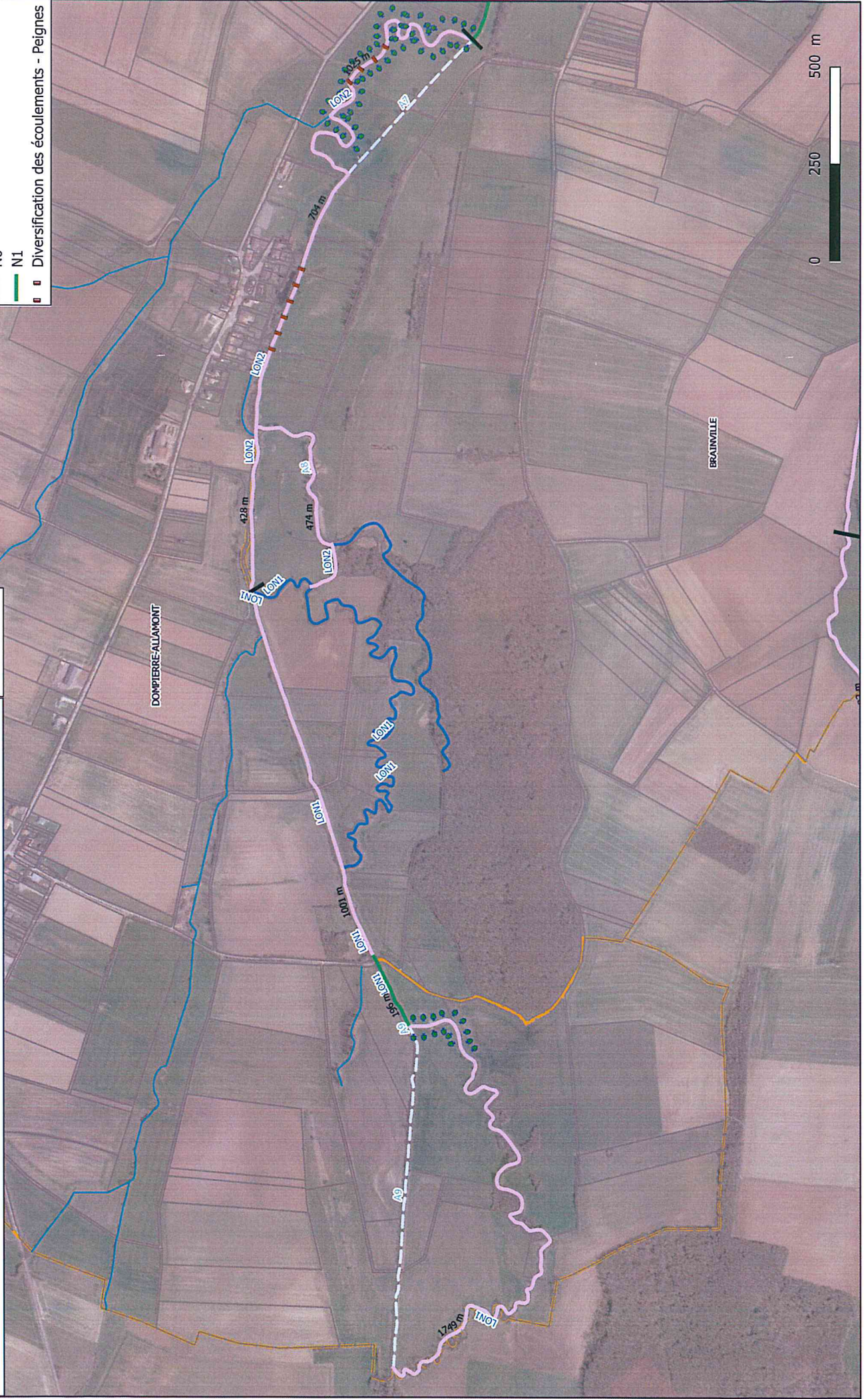

ANNEXE 2 : Plan projet sur le Longeau (tronçons LON3 et LON4)



COMMUNAUTÉ DE COMMUNES ORNE LORRAINE CONFLUENCES

Programme d'entretien du Longeau et de la Seigneulle Tronçons LON3 - LON4

Légende

- Plantations complémentaires
- Niveau de traitement de la ripisylve
 - NO
 - N1
- Diversification des écoulements - Peignes

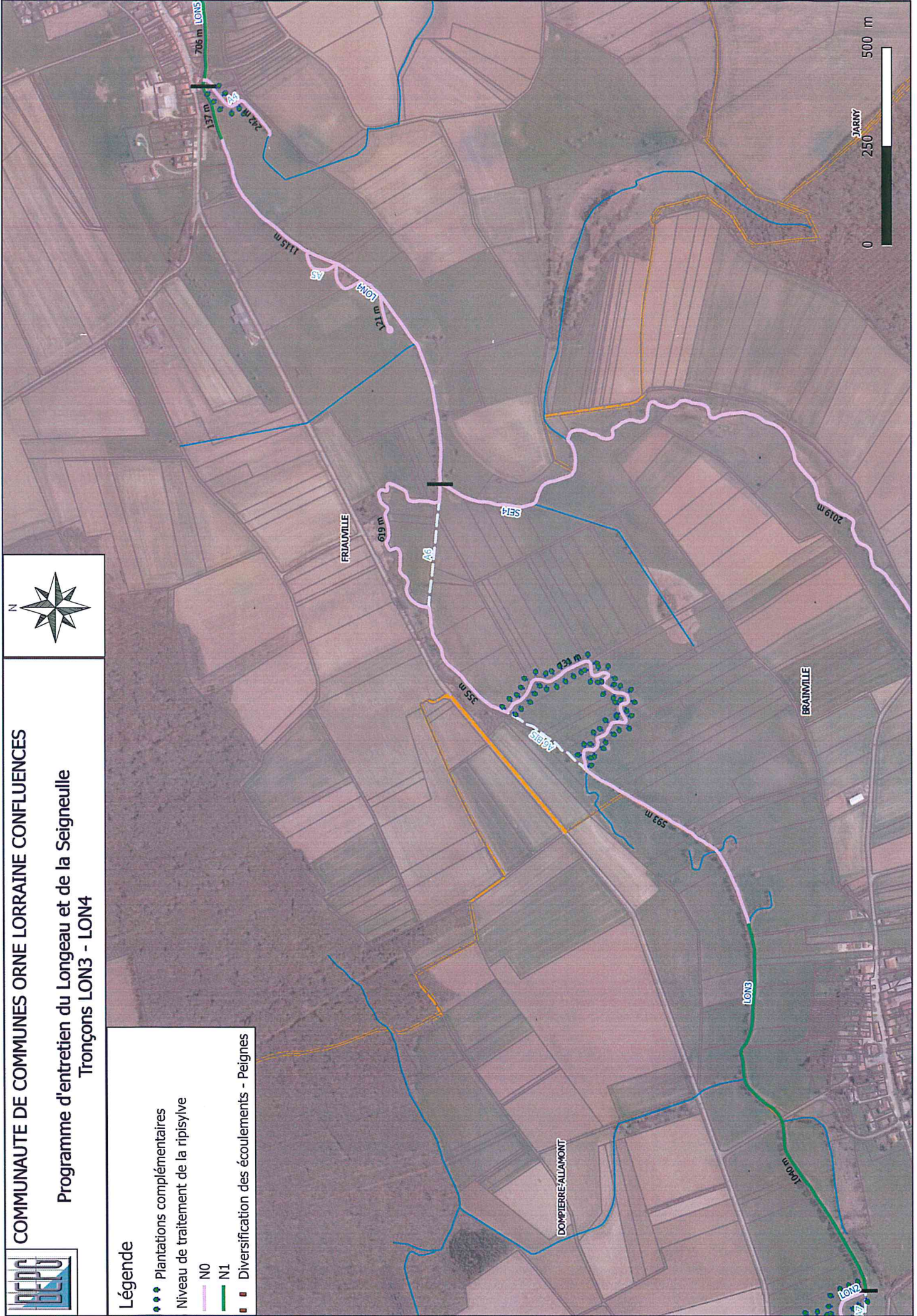

**ANNEXE 3 : Plan projet sur le Longeau (tronçons LON5,
LON6 et LON7)**

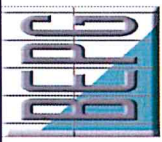

COMMUNAUTÉ DE COMMUNES ORNE LORRAINE CONFLUENCES

Programme d'entretien du Longeau et de la Seigneulle
Tronçons LON5 - LON6 - LON7



Légende

- Plantations complémentaires
- Niveau de traitement de la ripisylve
- N0
- N1
- Diversification des écoulements - Peignes

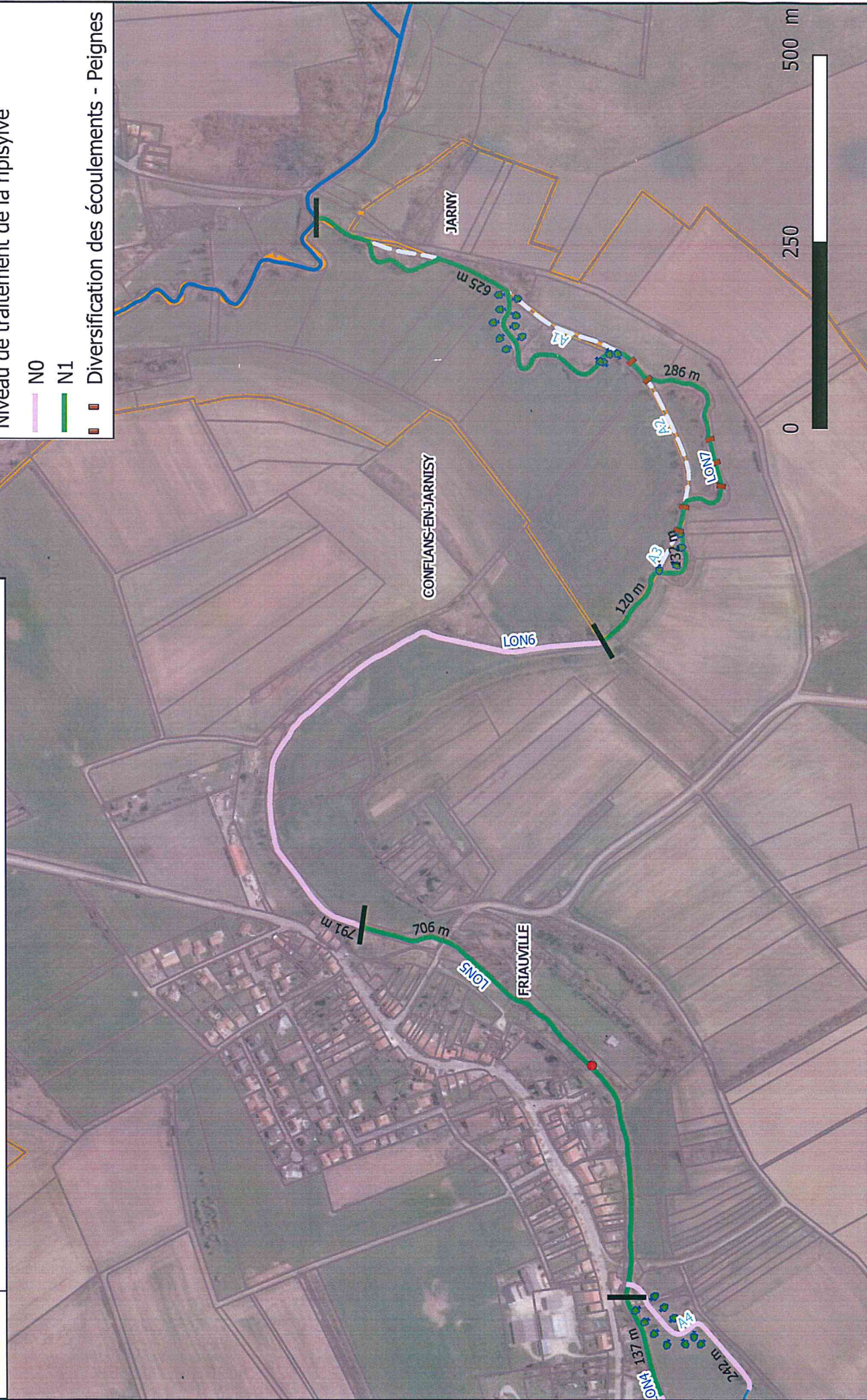

ANNEXE 4 : Liste des propriétaires riverains du Longeau

Idu	Nom Commune	Adresse	Proprietaire
009000ZB0029	ALLAMONT	RAYET	MBRL9N - MME DELATTE/MARIE ANTOINETTE - USUFRUITIER (ASSOCIE AVEC N) MBTBQR - MME FLEURANT/VERONIQUE BERNADETTE - NU-PROPRIETAIRE (ASSOCIE AVEC U) MBQ9Q8 - M FLEURANT/GEORGES MARCEL - USUFRUITIER (ASSOCIE AVEC N)
009000ZB0031	ALLAMONT	RAYET	MBRTHJ - M SONNET/GERARD EMILE ADRIEN - PROPRIETAIRE MBR2HQ - MME SONNET/MARIVONNE CECILE - PROPRIETAIRE MBR3HH - M LAUREAU/GERARD RENE - PROPRIETAIRE
009000ZB0032	ALLAMONT	SUCHERON	MBRD9J - M THIEL/ALAIN PIERRE - PROPRIETAIRE MBRNVH - M THIEL/RENE JACQUES - PROPRIETAIRE MCFHLG - M THIEL/JEAN PAUL - PROPRIETAIRE
009000ZB0033	ALLAMONT	SUCHERON	MBSJ5L - M MAIGRET/PHILIPPE - PROPRIETAIRE
009000ZB0034	ALLAMONT	SUCHERON	MBRK7F - M PANOT/JEAN-CLAUDE JULES LEON - PROPRIETAIRE
009000ZB0035	ALLAMONT	HERBEPRE	PBCFB4 - MUTUEL DU JARNISY - PROPRIETAIRE
009000ZB0036	ALLAMONT	HERBEPRE	MBRD9J - M THIEL/ALAIN PIERRE - PROPRIETAIRE MBRNVH - M THIEL/RENE JACQUES - PROPRIETAIRE MCFHLG - M THIEL/JEAN PAUL - PROPRIETAIRE
009000ZB0037	ALLAMONT	HERBEPRE	MBQ6CB - M SCHWARTZ/DOMINIQUE MARIE - PROPRIETAIRE MBRL4G - MME LAUER/BRIGITTE MARIE CHRISTINE - PROPRIETAIRE
009000ZB0038	ALLAMONT	HERBEPRE	MBRD9J - M THIEL/ALAIN PIERRE - PROPRIETAIRE MBRNVH - M THIEL/RENE JACQUES - PROPRIETAIRE MCFHLG - M THIEL/JEAN PAUL - PROPRIETAIRE
009000ZB0039	ALLAMONT	HERBEPRE	MBSHP2 - M THIEL/LAURENT JACQUES - PROPRIETAIRE
009000ZB0043	ALLAMONT	LES GRAVIERS	MBRFWL - MME BRICE/HELENE GEORGETTE - PROPRIETAIRE MBRGCX - M POUILLION/BERNARD GEORGES - PROPRIETAIRE MBRS2W - M POUILLION/JEAN-LUC - PROPRIETAIRE MBRS2X - M POUILLION/ROLAND JEAN MAURICE - PROPRIETAIRE MBRZWR - MME POUILLION/CLAUDETTE - PROPRIETAIRE
009000ZC0015	ALLAMONT	SUR LE RUISSEAU	MBQ96B - MME ZEITER/ANGELE PIERRETTE MARIE - PROPRIETAIRE MBR27N - M PANOT/MICHEL FERNAND - PROPRIETAIRE MBTQB5 - M PANOT/MAURICE EDMOND - PROPRIETAIRE MB8PX2 - M PANOT/ANDRE MARCEL - PROPRIETAIRE MB8PX3 - M PANOT/DENIS - PROPRIETAIRE MB8PX4 - M PANOT/PASCAL - PROPRIETAIRE
009000ZC0022	ALLAMONT	BOIS DES SEIGNEURS	MBQ96B - MME ZEITER/ANGELE PIERRETTE MARIE - USUFRUITIER (ASSOCIE AVEC N) MBR27N - M PANOT/MICHEL FERNAND - NU-PROPRIETAIRE (ASSOCIE AVEC U) MBTQB5 - M PANOT/MAURICE EDMOND - NU-PROPRIETAIRE (ASSOCIE AVEC U) MB8PX2 - M PANOT/ANDRE MARCEL - NU-PROPRIETAIRE (ASSOCIE AVEC U) MB8PX3 - M PANOT/DENIS - NU-PROPRIETAIRE (ASSOCIE AVEC U) MB8PX4 - M PANOT/PASCAL - NU-PROPRIETAIRE (ASSOCIE AVEC U)
009000ZC0023	ALLAMONT	BOIS DES SEIGNEURS	MBQ96B - MME ZEITER/ANGELE PIERRETTE MARIE - PROPRIETAIRE MBR27N - M PANOT/MICHEL FERNAND - PROPRIETAIRE MBTQB5 - M PANOT/MAURICE EDMOND - PROPRIETAIRE MB8PX2 - M PANOT/ANDRE MARCEL - PROPRIETAIRE MB8PX3 - M PANOT/DENIS - PROPRIETAIRE MB8PX4 - M PANOT/PASCAL - PROPRIETAIRE
009000ZC0024	ALLAMONT	LES PTS RICHEMONTS	MBQ96B - MME ZEITER/ANGELE PIERRETTE MARIE - USUFRUITIER (ASSOCIE AVEC N) MBR27N - M PANOT/MICHEL FERNAND - NU-PROPRIETAIRE (ASSOCIE AVEC U) MBTQB5 - M PANOT/MAURICE EDMOND - NU-PROPRIETAIRE (ASSOCIE AVEC U) MB8PX2 - M PANOT/ANDRE MARCEL - NU-PROPRIETAIRE (ASSOCIE AVEC U) MB8PX3 - M PANOT/DENIS - NU-PROPRIETAIRE (ASSOCIE AVEC U) MB8PX4 - M PANOT/PASCAL - NU-PROPRIETAIRE (ASSOCIE AVEC U)
009000ZC0025	ALLAMONT	LES PTS RICHEMONTS	MBRKMT - MME LAURENT/CHRISTIANE - PROPRIETAIRE
009000ZC0027	ALLAMONT	LES PTS RICHEMONTS	MBQ96B - MME ZEITER/ANGELE PIERRETTE MARIE - PROPRIETAIRE MBR27N - M PANOT/MICHEL FERNAND - PROPRIETAIRE MBTQB5 - M PANOT/MAURICE EDMOND - PROPRIETAIRE MB8PX2 - M PANOT/ANDRE MARCEL - PROPRIETAIRE MB8PX3 - M PANOT/DENIS - PROPRIETAIRE MB8PX4 - M PANOT/PASCAL - PROPRIETAIRE
009000ZC0028	ALLAMONT	HT DES CRX	MBRTHJ - M SONNET/GERARD EMILE ADRIEN - PROPRIETAIRE MBR2HQ - MME SONNET/MARIVONNE CECILE - PROPRIETAIRE MBR3HH - M LAUREAU/GERARD RENE - PROPRIETAIRE
009000ZC0038	ALLAMONT	LES PTS RICHEMONTS	PBDQZW - SYNDICAT INTERCOMMUNAL D'AMENAGEMENT DU LONGEAU ET DE LA SEI - PROPRIETAIRE
009000ZC0040	ALLAMONT	SUR LE RUISSEAU	PBDQZW - SYNDICAT INTERCOMMUNAL D'AMENAGEMENT DU LONGEAU ET DE LA SEI - PROPRIETAIRE
009000ZC0042	ALLAMONT	SUR LE RUISSEAU	PBDQZW - SYNDICAT INTERCOMMUNAL D'AMENAGEMENT DU LONGEAU ET DE LA SEI - PROPRIETAIRE
009000Z10001	ALLAMONT	LES GRAVIERS	PBCFB4 - MUTUEL DU JARNISY - PROPRIETAIRE
009000Z10002	ALLAMONT	LE BREUIL	PBCBVX - COMMUNE DE ALLAMONT - PROPRIETAIRE
009000Z10003	ALLAMONT	LES HOLLES	MBRK7F - M PANOT/JEAN-CLAUDE JULES LEON - PROPRIETAIRE
009000Z10004	ALLAMONT	LES HOLLES	MBRK7F - M PANOT/JEAN-CLAUDE JULES LEON - PROPRIETAIRE
009000ZK0001	ALLAMONT	SUR LE MOULIN	MBSNK3 - MME THIEBAUX/BERNADETTE GEORGETTE - USUFRUITIER (ASSOCIE AVEC N) MCBFGV - MME RICHARD/BERENGERE MYRIAM - NU-PROPRIETAIRE (ASSOCIE AVEC U) MB8M55 - M RICHARD/PIERRE GEORGES - USUFRUITIER (ASSOCIE AVEC N)
009000ZK0003	ALLAMONT	SUR LE MOULIN	PBCBVX - COMMUNE DE ALLAMONT - PROPRIETAIRE
009000ZK0004	ALLAMONT	SUR LE MOULIN	MBSNK3 - MME THIEBAUX/BERNADETTE GEORGETTE - USUFRUITIER (ASSOCIE AVEC N) MCBFGV - MME RICHARD/BERENGERE MYRIAM - NU-PROPRIETAIRE (ASSOCIE AVEC U) MB8M55 - M RICHARD/PIERRE GEORGES - USUFRUITIER (ASSOCIE AVEC N)
009000ZK0017	ALLAMONT	SUR LE MOULIN	MBRFWL - MME BRICE/HELENE GEORGETTE - PROPRIETAIRE MBRGCX - M POUILLION/BERNARD GEORGES - PROPRIETAIRE MBRS2W - M POUILLION/JEAN-LUC - PROPRIETAIRE MBRS2X - M POUILLION/ROLAND JEAN MAURICE - PROPRIETAIRE MBRZWR - MME POUILLION/CLAUDETTE - PROPRIETAIRE
009000ZL0002	ALLAMONT	LE GD HANT	MBRD9J - M THIEL/ALAIN PIERRE - PROPRIETAIRE MBRNVH - M THIEL/RENE JACQUES - PROPRIETAIRE MCFHLG - M THIEL/JEAN PAUL - PROPRIETAIRE
009000ZL0003	ALLAMONT	LE GD HANT	MBRS4P - M GUZZO/CLAUDE - PROPRIETAIRE MBRS4Q - MME MAMBELLI/PATRICIA ERMINE JEANNINE - PROPRIETAIRE
009000ZL0005	ALLAMONT	LE GD HANT	MBR2LW - MME TARRAL/JOSETTE - PROPRIETAIRE MBQ2JF - M TARRAL/DANIEL THEODULE - PROPRIETAIRE MBRD7Q - MME TARRAL/REINE MARIE - PROPRIETAIRE MB57JH - MME TARRAL/JEANNINE JEANNE - PROPRIETAIRE MB57JK - M TARRAL/ROGER HENRI - PROPRIETAIRE MB57JL - M TARRAL/ANDRE PAUL - PROPRIETAIRE
009000ZL0006	ALLAMONT	LE GD HANT	MBRD9J - M THIEL/ALAIN PIERRE - PROPRIETAIRE MBRNVH - M THIEL/RENE JACQUES - PROPRIETAIRE MCFHLG - M THIEL/JEAN PAUL - PROPRIETAIRE
009000ZL0007	ALLAMONT	LE GD HANT	MBRD9J - M THIEL/ALAIN PIERRE - PROPRIETAIRE MBRNVH - M THIEL/RENE JACQUES - PROPRIETAIRE MCFHLG - M THIEL/JEAN PAUL - PROPRIETAIRE
009000ZL0008	ALLAMONT	PRE A L ORME	MBRFGD - M LAURENT/GERALD - PROPRIETAIRE
009000ZL0009	ALLAMONT	PRE A L ORME	MBRL9N - MME DELATTE/MARIE ANTOINETTE - USUFRUITIER (ASSOCIE AVEC N) MBTBQR - MME FLEURANT/VERONIQUE BERNADETTE - NU-PROPRIETAIRE (ASSOCIE AVEC U) MBQ9Q8 - M FLEURANT/GEORGES MARCEL - USUFRUITIER (ASSOCIE AVEC N)
009000ZL0010	ALLAMONT	PRE A L ORME	MBSJ5L - M MAIGRET/PHILIPPE - PROPRIETAIRE
009000ZL0011	ALLAMONT	PRE A L ORME	MBRGCX - M POUILLION/BERNARD GEORGES - PROPRIETAIRE MBR8S2 - MME COLLIGNON/MARTINE GILBERTE DANIELE - PROPRIETAIRE
009000ZL0012	ALLAMONT	PRE A L ORME	MBRGCX - M POUILLION/BERNARD GEORGES - PROPRIETAIRE MBR8S2 - MME COLLIGNON/MARTINE GILBERTE DANIELE - PROPRIETAIRE
009000ZL0013	ALLAMONT	PRE A L ORME	PBCBVX - COMMUNE DE ALLAMONT - PROPRIETAIRE
009000ZL0014	ALLAMONT	BRAND HANT	PBCBVX - COMMUNE DE ALLAMONT - PROPRIETAIRE
009000ZL0015	ALLAMONT	BRAND HANT	MBKT3H - MME PANOT/MARIE EVELYNE MARCELLE - PROPRIETAIRE
009000ZL0016	ALLAMONT	BRAND HANT	MBQX9G - MME PANOT/MARIE THERESE - PROPRIETAIRE
009000ZL0017	ALLAMONT	BRAND HANT	MBRTHJ - M SONNET/GERARD EMILE ADRIEN - PROPRIETAIRE MBR2HQ - MME SONNET/MARIVONNE CECILE - PROPRIETAIRE
009000ZL0018	ALLAMONT	BRAND HANT	PBCFB4 - MUTUEL DU JARNISY - PROPRIETAIRE
009000ZL0020	ALLAMONT	BRAND HANT	MBQ4TV - M BLAISE/MARCEL ALFRED MARIE GEORGES - USUFRUITIER (ASSOCIE AVEC N) MCFJHK - MME BLAISE/CORALINE - NU-PROPRIETAIRE (ASSOCIE AVEC U) MBSHXC - MME MICLO/ARLETTE ANDREE IRENE - USUFRUITIER (ASSOCIE AVEC N)

009000ZL0021	ALLAMONT	BRAND HANT	MBRD9J - M THIEL/ALAIN PIERRE - PROPRIETAIRE MBRJV - MME PATE/ANNE-MARIE - PROPRIETAIRE
009000ZL0022	ALLAMONT	BRAND HANT	MBQX9G - MME PANOT/MARIE THERESE - PROPRIETAIRE
009000ZL0023	ALLAMONT	BRAND HANT	MBRK7F - M PANOT/JEAN-CLAUDE JULES LEON - PROPRIETAIRE
093000ZL0005	BRAINVILLE	PRE PREVOT	MBRQM6 - M COLLIGNON/SERGE LUCIEN CLAUDE - PROPRIETAIRE
093000ZL0006	BRAINVILLE	PT PRES	MBRD9J - M THIEL/ALAIN PIERRE - PROPRIETAIRE MBRNVH - M THIEL/RENE JACQUES - PROPRIETAIRE MCFHLG - M THIEL/JEAN PAUL - PROPRIETAIRE
093000ZL0010	BRAINVILLE	PT NAUPONTS	PBCFB4 - MUTUEL DU JARNISY - PROPRIETAIRE
093000ZL0011	BRAINVILLE	PRE DU MOULIN	MBSNK3 - MME THIEBAUX/BERNADETTE GEORGETTE - USUFRUITIER (ASSOCIE AVEC N) MCBFGV - MME RICHARD/BERENGERE MYRIAM - NU-PROPRIETAIRE (ASSOCIE AVEC U) MBM55 - M RICHARD/PIERRE GEORGES - USUFRUITIER (ASSOCIE AVEC N)
093000ZL0019	BRAINVILLE	PRE PREVOT	MBSHP2 - M THIEL/LAURENT JACQUES - PROPRIETAIRE
093000ZL0020	BRAINVILLE	PRE PREVOT	MBR2HQ - MME SONNET/MARIVONNE CECILE - PROPRIETAIRE MBRTHJ - M SONNET/GERARD EMILE ADRIEN - PROPRIETAIRE
093000ZK0001	BRAINVILLE	GD PATIS	MBSHW9 - M HIPOLITE/JEAN LUC - PROPRIETAIRE MBSHXB - MME JAMIN/GISLAINE PAULETTE - PROPRIETAIRE
093000ZK0002	BRAINVILLE	GD PATIS	MBQ84L - MME DUBLANCHY/RENEE ALINE GEORGETTE - PROPRIETAIRE
093000ZK0003	BRAINVILLE	GD PATIS	MBRCW3 - MME MAIGRET/MADELEINE MARIE ALICE - PROPRIETAIRE
093000ZK0004	BRAINVILLE	GD PATIS	MBSBNV - M BLAISE/JEAN PAUL - PROPRIETAIRE
093000ZK0005	BRAINVILLE	GD PATIS	MBRR78 - M MAIGRET/BERNARD MARIE PIERRE GABRIEL - USUFRUITIER (ASSOCIE AVEC N) MB7HNS - MME MAIGRET/CHRISTELLE - NU-PROPRIETAIRE (ASSOCIE AVEC U) MBQ6R4 - MME GROLINGER/MARIE THERESE - USUFRUITIER (ASSOCIE AVEC N)
093000ZK0006	BRAINVILLE	GD PATIS	MBRR78 - M MAIGRET/BERNARD MARIE PIERRE GABRIEL - USUFRUITIER (ASSOCIE AVEC N) MB7HNS - MME MAIGRET/CHRISTELLE - NU-PROPRIETAIRE (ASSOCIE AVEC U) MBQ6R4 - MME GROLINGER/MARIE THERESE - USUFRUITIER (ASSOCIE AVEC N)
093000ZK0007	BRAINVILLE	GD PATIS	MBRR78 - M MAIGRET/BERNARD MARIE PIERRE GABRIEL - USUFRUITIER (ASSOCIE AVEC N) MB7HNS - MME MAIGRET/CHRISTELLE - NU-PROPRIETAIRE (ASSOCIE AVEC U) MBQ6R4 - MME GROLINGER/MARIE THERESE - USUFRUITIER (ASSOCIE AVEC N)
093000ZK0010	BRAINVILLE	GD PATIS	MBQ84L - MME DUBLANCHY/RENEE ALINE GEORGETTE - PROPRIETAIRE
093000ZK0011	BRAINVILLE	GD PATIS	MBR3H5 - MME BERTIN/ANDREE MARIE THERESE - USUFRUITIER (ASSOCIE AVEC N) MBTJ7L - MME ZIMMERMANN/MARIE-ODILE - NU-PROPRIETAIRE (ASSOCIE AVEC U)
093000ZK0012	BRAINVILLE	TRINTEE	MBR3H5 - MME BERTIN/ANDREE MARIE THERESE - USUFRUITIER (ASSOCIE AVEC N) MBSLZ8 - MME ZIMMERMANN/BRIGITTE AGNES - NU-PROPRIETAIRE (ASSOCIE AVEC U)
093000ZK0013	BRAINVILLE	TRINTEE	MBRCW3 - MME MAIGRET/MADELEINE MARIE ALICE - PROPRIETAIRE
093000ZK0020	BRAINVILLE	GD PATIS	PBCBSL - ASS FONCIERE DE REMEMBREMENT DE BRAINVILLE - PROPRIETAIRE
093000ZL0002	BRAINVILLE	LE BREUIL	MBRK7F - M PANOT/JEAN-CLAUDE JULES LEON - PROPRIETAIRE
093000ZL0004	BRAINVILLE	LE BREUIL	MBS4PF - M MARTIN/BENOIT CLAUDE ANTOINE - PROPRIETAIRE
093000ZL0005	BRAINVILLE	LE BREUIL	MBQ6CB - M SCHWARTZ/DOMINIQUE MARIE - PROPRIETAIRE MBRL4G - MME LAUER/BRIGITTE MARIE CHRISTINE - PROPRIETAIRE
093000ZL0006	BRAINVILLE	LE BREUIL	MBQ6CB - M SCHWARTZ/DOMINIQUE MARIE - PROPRIETAIRE MBRL4G - MME LAUER/BRIGITTE MARIE CHRISTINE - PROPRIETAIRE
093000ZL0007	BRAINVILLE	LE BREUIL	MBRR78 - M MAIGRET/BERNARD MARIE PIERRE GABRIEL - PROPRIETAIRE MBQ6R4 - MME GROLINGER/MARIE THERESE - PROPRIETAIRE
093000ZL0008	BRAINVILLE	2 GR GRAND RUE	MBTKNL - M BEDACIER/PIERRE - PROPRIETAIRE MBTSZB - MME BLAISE/AUDREY - PROPRIETAIRE
093000ZL0014	BRAINVILLE	LE DEVANT DE LA PRAIRIE	MBQ4TV - M BLAISE/MARCEL ALFRED MARIE GEORGES - USUFRUITIER (ASSOCIE AVEC N) MCFJHK - MME BLAISE/CORALINE - NU-PROPRIETAIRE (ASSOCIE AVEC U) MBSHXC - MME MICLO/ARLETTE ANDREE IRENE - USUFRUITIER (ASSOCIE AVEC N)
093000ZL0015	BRAINVILLE	LE DEVANT DE LA PRAIRIE	MBRR78 - M MAIGRET/BERNARD MARIE PIERRE GABRIEL - USUFRUITIER (ASSOCIE AVEC N) MBSVZ6 - MME MAIGRET/MARIE-CHRISTINE - NU-PROPRIETAIRE (ASSOCIE AVEC U) MBQ6R4 - MME GROLINGER/MARIE THERESE - USUFRUITIER (ASSOCIE AVEC N)
093000ZL0016	BRAINVILLE	LE DEVANT DE LA PRAIRIE	MBSJ5L - M MAIGRET/PHILIPPE - PROPRIETAIRE
093000ZL0017	BRAINVILLE	LA RONDE FAUCHEE	MBRTS8 - M VINOT/MARC JEAN PAUL - PROPRIETAIRE MBRVSB - MME CANINI/GHISLAINE ANNIE - PROPRIETAIRE
093000ZL0020	BRAINVILLE	LA RONDE FAUCHEE	MBR3H5 - MME BERTIN/ANDREE MARIE THERESE - USUFRUITIER (ASSOCIE AVEC N) MBSLZ8 - MME ZIMMERMANN/BRIGITTE AGNES - NU-PROPRIETAIRE (ASSOCIE AVEC U)
093000ZL0021	BRAINVILLE	LA RONDE FAUCHEE	MBRK7F - M PANOT/JEAN-CLAUDE JULES LEON - PROPRIETAIRE MBSJ82 - MME MEYERS/SIMONE NATHALIE - PROPRIETAIRE
093000ZL0022	BRAINVILLE	LA RONDE FAUCHEE	MBRK7F - M PANOT/JEAN-CLAUDE JULES LEON - PROPRIETAIRE MBSJ82 - MME MEYERS/SIMONE NATHALIE - PROPRIETAIRE
093000ZL0034	BRAINVILLE	LA RONDE FAUCHEE	PBCBSL - ASS FONCIERE DE REMEMBREMENT DE BRAINVILLE - PROPRIETAIRE
093000ZL0036	BRAINVILLE	LE DEVANT DE LA PRAIRIE	MBSJCL - M ZANGA/ERIC - PROPRIETAIRE
093000ZL0037	BRAINVILLE	LA RONDE FAUCHEE	PBDRJN - SYNDICAT INTERCOMMUNAL D'AMENAGEMENT DU LONGEAU ET DE LA SEI - PROPRIETAIRE
093000ZL0038	BRAINVILLE	LA RONDE FAUCHEE	MBRK7F - M PANOT/JEAN-CLAUDE JULES LEON - PROPRIETAIRE MBSJ82 - MME MEYERS/SIMONE NATHALIE - PROPRIETAIRE
093000ZL0040	BRAINVILLE	LA RONDE FAUCHEE	PBCBND - DEPARTEMENT DE MEURTHE ET MOSELLE - PROPRIETAIRE
093000ZL0041	BRAINVILLE	LA RONDE FAUCHEE	PBCBND - DEPARTEMENT DE MEURTHE ET MOSELLE - PROPRIETAIRE
093000ZL0042	BRAINVILLE	LA RONDE FAUCHEE	MBR9JG - MME PICARD/RENEE JEANNINE - USUFRUITIER (ASSOCIE AVEC N) MCFHQM - M DELAHAYE/VALENTIN GHISLAIN MARCEL - NU-PROPRIETAIRE (ASSOCIE AVEC U)
093000ZL0044	BRAINVILLE	LA RONDE FAUCHEE	MBR9JG - MME PICARD/RENEE JEANNINE - USUFRUITIER (ASSOCIE AVEC N) MCFHQM - M DELAHAYE/VALENTIN GHISLAIN MARCEL - NU-PROPRIETAIRE (ASSOCIE AVEC U)
093000ZL0045	BRAINVILLE	LA RONDE FAUCHEE	MBR9JG - MME PICARD/RENEE JEANNINE - USUFRUITIER (ASSOCIE AVEC N) MCFHQM - M DELAHAYE/VALENTIN GHISLAIN MARCEL - NU-PROPRIETAIRE (ASSOCIE AVEC U)
093000ZL0046	BRAINVILLE	LA RONDE FAUCHEE	PBCBND - DEPARTEMENT DE MEURTHE ET MOSELLE - PROPRIETAIRE
093000ZL0048	BRAINVILLE	LA RONDE FAUCHEE	PBCBND - DEPARTEMENT DE MEURTHE ET MOSELLE - PROPRIETAIRE
093000ZL0050	BRAINVILLE	LA RONDE FAUCHEE	PBDRJN - SYNDICAT INTERCOMMUNAL D'AMENAGEMENT DU LONGEAU ET DE LA SEI - PROPRIETAIRE
093000ZL0051	BRAINVILLE	LA RONDE FAUCHEE	PBCBND - DEPARTEMENT DE MEURTHE ET MOSELLE - PROPRIETAIRE
093000ZL0052	BRAINVILLE	LA RONDE FAUCHEE	PBCBND - DEPARTEMENT DE MEURTHE ET MOSELLE - PROPRIETAIRE
093000ZL0053	BRAINVILLE	LA RONDE FAUCHEE	PBCBWD - COMMUNE DE BRAINVILLE - PROPRIETAIRE
093000ZL0054	BRAINVILLE	LA RONDE FAUCHEE	PBCBND - DEPARTEMENT DE MEURTHE ET MOSELLE - PROPRIETAIRE
093000ZL0055	BRAINVILLE	LA RONDE FAUCHEE	PBCBND - DEPARTEMENT DE MEURTHE ET MOSELLE - PROPRIETAIRE
093000ZM0001	BRAINVILLE	LA GOULOTTE	MBSBNV - M BLAISE/JEAN PAUL - PROPRIETAIRE MBSBNW - MME GARRE/BENEDICTE MARIE CHANTAL LOUISE - PROPRIETAIRE
093000ZM0002	BRAINVILLE	LA GOULOTTE	MBSBNV - M BLAISE/JEAN PAUL - PROPRIETAIRE MBSBNW - MME GARRE/BENEDICTE MARIE CHANTAL LOUISE - PROPRIETAIRE

093000ZM0003	BRAINVILLE	LA GOULOTTE	MBSBNV - M BLAISE/JEAN PAUL - PROPRIETAIRE MBSBNW - MME GARRE/BENEDICTE MARIE CHANTAL LOUISE - PROPRIETAIRE
093000ZM0004	BRAINVILLE	LA GOULOTTE	MBQ6G5 - M HARMENT/LEON - PROPRIETAIRE
093000ZM0005	BRAINVILLE	LA GOULOTTE	MBQ6G5 - M HARMENT/LEON - PROPRIETAIRE MBRF22 - MME HARMENT/MARIE JOSEPHINE - PROPRIETAIRE
093000ZM0022	BRAINVILLE	GDE CHARRUE	PBCBWD - COMMUNE DE BRAINVILLE - PROPRIETAIRE
093000ZM0023	BRAINVILLE	GDE CHARRUE	MBSJ5L - M MAIGRET/PHILIPPE - PROPRIETAIRE
136000ZH0049	CONFLANS-EN-JARNISY	NARMENONT	PBCBWJ - COMMUNE DE CONFLANS EN JARNISY - PROPRIETAIRE
136000ZH0050	CONFLANS-EN-JARNISY	NARMENONT	PBCBWJ - COMMUNE DE CONFLANS EN JARNISY - PROPRIETAIRE
136000ZK0001	CONFLANS-EN-JARNISY	NARMENONT	MBSMBP - MME POUSSY/FRANCOISE MICHELLE BERNADETTE - PROPRIETAIRE MBSJWP - M GILLE/OLIVIER - PROPRIETAIRE MBSMBQ - M GARCINI/STEPHANE JEAN - PROPRIETAIRE
136000ZK0002	CONFLANS-EN-JARNISY	NARMENONT	MBQ8F5 - MME PAULUS/CHRISTIANE - USUFRUITIER (ASSOCIE AVEC N) MBSH95 - MME RICHY/MYRIAM PIERRETTE - NU-PROPRIETAIRE (ASSOCIE AVEC U)
136000ZK0003	CONFLANS-EN-JARNISY	NARMENONT	MBQ8F5 - MME PAULUS/CHRISTIANE - USUFRUITIER (ASSOCIE AVEC N) MBSH95 - MME RICHY/MYRIAM PIERRETTE - NU-PROPRIETAIRE (ASSOCIE AVEC U)
136000ZK0004	CONFLANS-EN-JARNISY	NARMENONT	MBRTWR - M WEY/MICHEL MARIE - PROPRIETAIRE
136000ZK0009	CONFLANS-EN-JARNISY	NARMENONT	MBRL4T - M BRICE/CLAUDE JACQUES - USUFRUITIER (ASSOCIE AVEC N) MBR42K - M BRICE/MARIE-PIERRE - NU-PROPRIETAIRE (ASSOCIE AVEC U) MBRH8N - MME LAMORLETTE/MARIE THERESE - USUFRUITIER (ASSOCIE AVEC N)
136000ZK0010	CONFLANS-EN-JARNISY	NARMENONT	MBRL4T - M BRICE/CLAUDE JACQUES - USUFRUITIER (ASSOCIE AVEC N) MBR42K - M BRICE/MARIE-PIERRE - NU-PROPRIETAIRE (ASSOCIE AVEC U) MBRH8N - MME LAMORLETTE/MARIE THERESE - USUFRUITIER (ASSOCIE AVEC N)
136000ZK0011	CONFLANS-EN-JARNISY	NARMENONT	MBRP9P - M BOUVET/ETIENNE - PROPRIETAIRE MBRXQF - MME LAURENT/AGNES - PROPRIETAIRE
136000ZK0012	CONFLANS-EN-JARNISY	NARMENONT	PBDQZV - SYNDICAT INTERCOMMUNAL D'AMENAGEMENT DU LONGEAU ET DE LA SEI - PROPRIETAIRE
136000ZK0013	CONFLANS-EN-JARNISY	NARMENONT	MBQ7J8 - M KASCHINSKI/ALOIS - PROPRIETAIRE
136000ZK0014	CONFLANS-EN-JARNISY	NARMENONT	PBCBWJ - COMMUNE DE CONFLANS EN JARNISY - PROPRIETAIRE
136000ZK0015	CONFLANS-EN-JARNISY	NARMENONT	PBCBWJ - COMMUNE DE CONFLANS EN JARNISY - PROPRIETAIRE
2130000A0354	FRIAUVILLE	LE VLG	PBCBWR - COMMUNE DE FRIAUVILLE - PROPRIETAIRE
2130000A0355	FRIAUVILLE	LE VLG	PBCBWR - COMMUNE DE FRIAUVILLE - PROPRIETAIRE
2130000A0365	FRIAUVILLE	LE VLG	PBCBWR - COMMUNE DE FRIAUVILLE - PROPRIETAIRE
2130000A0366	FRIAUVILLE	LE VLG	PBCBWR - COMMUNE DE FRIAUVILLE - PROPRIETAIRE
2130000A0378	FRIAUVILLE	LE VLG	MBSNST - M MORBOIS/JEAN-PAUL - PROPRIETAIRE
2130000A0379	FRIAUVILLE	LE VLG	MBQ7P5 - M BASTIEN/MAURICE JEAN LOUIS - PROPRIETAIRE
2130000A0381	FRIAUVILLE	67 GR GRANDE RUE	MBQ7P5 - M BASTIEN/MAURICE JEAN LOUIS - PROPRIETAIRE
2130000A0382	FRIAUVILLE	69 GR GRANDE RUE	MBR7QX - M GARNIER/CLAUDE MARCEL - PROPRIETAIRE MBR7Q3 - MME BERNEISE/CHRISTIANE CLAUDINE - PROPRIETAIRE
2130000A0383	FRIAUVILLE	71 GR GRANDE RUE	MBTJVD - M PRON/MANUEL CHRISTIAN - PROPRIETAIRE MBTJVC - MME CHESNOY/NELLY - PROPRIETAIRE
2130000A0384	FRIAUVILLE	LE VLG	MBTJVD - M PRON/MANUEL CHRISTIAN - PROPRIETAIRE MBTJVC - MME CHESNOY/NELLY - PROPRIETAIRE
2130000A0385	FRIAUVILLE	73 GR GRANDE RUE	MBSR9X - M LEFEVRE/JACQUES HENRI FERNAND - PROPRIETAIRE MBSR9Z - MME LAFFAILLE/JACQUELINE - PROPRIETAIRE
2130000A0387	FRIAUVILLE	75 GR GRANDE RUE	MBSRVH - M HENRIOT/YVES CHARLES MARIE - PROPRIETAIRE MBSRVJ - MME FIORANI/MICHELINE INES - PROPRIETAIRE
2130000A0388	FRIAUVILLE	LE VLG	MBSNST - M MORBOIS/JEAN-PAUL - PROPRIETAIRE
2130000A0389	FRIAUVILLE	LE VLG	PBCQCN - GROUPEMENT AGRICOLE D EXPLOITATION EN COMMUN ST VANNE - PROPRIETAIRE
2130000A0456	FRIAUVILLE	LA BORNOTTE	PBCBWR - COMMUNE DE FRIAUVILLE - PROPRIETAIRE
2130000A0495	FRIAUVILLE	LA BORNOTTE	MBSV7P - M MAITRE/MICHEL - PROPRIETAIRE
2130000A0496	FRIAUVILLE	LA BORNOTTE	PBCBWR - COMMUNE DE FRIAUVILLE - PROPRIETAIRE
2130000A0497	FRIAUVILLE	LE VLG	PBCBWR - COMMUNE DE FRIAUVILLE - PROPRIETAIRE
2130000A0558	FRIAUVILLE	61 GR GRANDE RUE	MBQX7D - M JARDINIER/MAURICE - PROPRIETAIRE MBRH8D - MME BACURIN/MONIQUE - PROPRIETAIRE
2130000A0559	FRIAUVILLE	LE VLG	MBTG9F - M KOMPA/XAVIER - PROPRIETAIRE MB7JTX - MME GOBERT/CELINE ANNE CLAUDE - PROPRIETAIRE
2130000A0561	FRIAUVILLE	73 GR GRANDE RUE	MBSR9X - M LEFEVRE/JACQUES HENRI FERNAND - PROPRIETAIRE MBSR9Z - MME LAFFAILLE/JACQUELINE - PROPRIETAIRE
2130000A0573	FRIAUVILLE	81 GR GRANDE RUE	MBSV7P - M MAITRE/MICHEL - PROPRIETAIRE
2130000A0575	FRIAUVILLE	LE VLG	MBR42K - M BRICE/MARIE-PIERRE - PROPRIETAIRE MBSL99 - MME DERRIEN/CHANTAL - PROPRIETAIRE
2130000A0597	FRIAUVILLE	6 RUE DE L'EGLISE	MBTG9F - M KOMPA/XAVIER - PROPRIETAIRE MB7JTX - MME GOBERT/CELINE ANNE CLAUDE - PROPRIETAIRE
2130000B0049	FRIAUVILLE	LE CHATEAU	MBS285 - M BREDI/ALAIN BERNARD - PROPRIETAIRE MBRG6B - MME WAGNER/MARIE MADELEINE - PROPRIETAIRE
2130000B0390	FRIAUVILLE	LE CHATEAU	PBCBWR - COMMUNE DE FRIAUVILLE - PROPRIETAIRE
213000ZE0002	FRIAUVILLE	DORMY	MBRK7F - M PANOT/JEAN-CLAUDE JULES LEON - PROPRIETAIRE
213000ZE0003	FRIAUVILLE	DORMY	MBRK7F - M PANOT/JEAN-CLAUDE JULES LEON - PROPRIETAIRE
213000ZE0004	FRIAUVILLE	DORMY	PBCBSP - ASS FONCIERE DE REMEMBREMENT DE FRIAUVILLE - PROPRIETAIRE
213000ZE0005	FRIAUVILLE	DORMY	PBCBWR - COMMUNE DE FRIAUVILLE - PROPRIETAIRE
213000ZE0013	FRIAUVILLE	LE BREUIL	PBCBSP - ASS FONCIERE DE REMEMBREMENT DE FRIAUVILLE - PROPRIETAIRE
213000ZE0014	FRIAUVILLE	LE BREUIL	MBQ7DK - M MORBOIS/RAYMOND GEORGES - USUFRUITIER (ASSOCIE AVEC N) MBSKPF - M MORBOIS/PASCAL LOUIS - NU-PROPRIETAIRE (ASSOCIE AVEC U) MBRNRN - MME CARBONATI/CHRISTIANE MARIE - USUFRUITIER (ASSOCIE AVEC N)
213000ZE0015	FRIAUVILLE	LE BREUIL	MBQ7J8 - M KASCHINSKI/ALOIS - PROPRIETAIRE MBRPHG - MME GUERDER/MARGUERITE - PROPRIETAIRE
213000ZE0020	FRIAUVILLE	HAUTMONPRE	PBCBSP - ASS FONCIERE DE REMEMBREMENT DE FRIAUVILLE - PROPRIETAIRE
213000ZE0021	FRIAUVILLE	HAUTMONPRE	MBRJDL - M BEREZOWSKI/STEPHAN - PROPRIETAIRE MBRMLP - MME ROSSI/ANNE MARIE - PROPRIETAIRE
213000ZE0022	FRIAUVILLE	HAUTMONPRE	MBQZ38 - MME RAGOT/MIREILLE CHARLOTTE - USUFRUITIER (ASSOCIE AVEC N) MBSDXH - M REITER/PATRICE JEAN ROBERT - NU-PROPRIETAIRE (ASSOCIE AVEC U) MCB4DK - M REITER/CHRISTOPHE YVON MARCEL - NU-PROPRIETAIRE (ASSOCIE AVEC U)
213000ZE0023	FRIAUVILLE	HAUTMONPRE	MBQZ38 - MME RAGOT/MIREILLE CHARLOTTE - USUFRUITIER (ASSOCIE AVEC N) MBSDXH - M REITER/PATRICE JEAN ROBERT - NU-PROPRIETAIRE (ASSOCIE AVEC U) MCB4DK - M REITER/CHRISTOPHE YVON MARCEL - NU-PROPRIETAIRE (ASSOCIE AVEC U)
213000ZE0026	FRIAUVILLE	LE BREUIL	PBCBWR - COMMUNE DE FRIAUVILLE - PROPRIETAIRE
213000ZE0027	FRIAUVILLE	LE BREUIL	MBQ7J8 - M KASCHINSKI/ALOIS - PROPRIETAIRE MBRPHG - MME GUERDER/MARGUERITE - PROPRIETAIRE
213000ZE0039	FRIAUVILLE	HAUTMONPRE	PBDXZV - ASSOCIATION FONCIERE DE REMEMBREMENT DE FRIAUVILLE - PROPRIETAIRE
213000ZE0040	FRIAUVILLE	HAUTMONPRE	MBQ7J8 - M KASCHINSKI/ALOIS - PROPRIETAIRE MBRPHG - MME GUERDER/MARGUERITE - PROPRIETAIRE

2130002E0048	FRIAUVILLE	HAUTMONPRE	MBQZ38 - MME RAGOT/MIREILLE CHARLOTTE - USUFRUITIER (ASSOCIE AVEC N) MBSDXH - M REITER/PATRICE JEAN ROBERT - NU-PROPRIETAIRE (ASSOCIE AVEC U) MCB4DK - M REITER/CHRISTOPHE YVON MARCEL - NU-PROPRIETAIRE (ASSOCIE AVEC U)
2130002H0002	FRIAUVILLE	LES LOUVIERES	MBSNST - M MORBOIS/JEAN-PAUL - PROPRIETAIRE
2130002H0006	FRIAUVILLE	GD PRE	MBQZ9N - MME CLESSE/JOSETTE - USUFRUITIER (ASSOCIE AVEC N) MB846T - MME RICHY/CHRISTINE MARTINE LUCIE - NU-PROPRIETAIRE (ASSOCIE AVEC U) MB846V - M RICHY/LAURENT - NU-PROPRIETAIRE (ASSOCIE AVEC U) MB846W - MME RICHY/ESTELLE - NU-PROPRIETAIRE (ASSOCIE AVEC U)
2130002H0018	FRIAUVILLE	SOUS LA VILLE	MBRL4T - M BRICE/CLAUDE JACQUES - PROPRIETAIRE MBRH8N - MME LAMORLETTE/MARIE THERESE - PROPRIETAIRE MBR42K - M BRICE/MARIE-PIERRE - PROPRIETAIRE
2130002H0019	FRIAUVILLE	SOUS LA VILLE	MBQ7DK - M MORBOIS/RAYMOND GEORGES - USUFRUITIER (ASSOCIE AVEC N) MBSNST - M MORBOIS/JEAN-PAUL - NU-PROPRIETAIRE (ASSOCIE AVEC U) MBRNRN - MME CARBONAT/CHRISTIANE MARIE - USUFRUITIER (ASSOCIE AVEC N)
2130002H0033	FRIAUVILLE	GD PRE	MBRL4T - M BRICE/CLAUDE JACQUES - PROPRIETAIRE MBRH8N - MME LAMORLETTE/MARIE THERESE - PROPRIETAIRE MBR42K - M BRICE/MARIE-PIERRE - PROPRIETAIRE
2130002H0034	FRIAUVILLE	GD PRE	MBR42K - M BRICE/MARIE-PIERRE - PROPRIETAIRE
2130002H0035	FRIAUVILLE	GD PRE	MBR42K - M BRICE/MARIE-PIERRE - PROPRIETAIRE
2130002H0036	FRIAUVILLE	GD PRE	PBCCQ2 - GROUPEMENT FONCIER AGRICOLE DES FRERES BRICE - PROPRIETAIRE
2130002H0042	FRIAUVILLE	GD PRE	MBR42K - M BRICE/MARIE-PIERRE - PROPRIETAIRE MBRL4T - M BRICE/CLAUDE JACQUES - PROPRIETAIRE
2130002H0046	FRIAUVILLE	GD PRE	PBCBWR - COMMUNE DE FRIAUVILLE - PROPRIETAIRE
2130002H0047	FRIAUVILLE	GD PRE	MBRL4T - M BRICE/CLAUDE JACQUES - PROPRIETAIRE MBRH8N - MME LAMORLETTE/MARIE THERESE - PROPRIETAIRE MBR42K - M BRICE/MARIE-PIERRE - PROPRIETAIRE
2130002H0048	FRIAUVILLE	GD PRE	MBRL4T - M BRICE/CLAUDE JACQUES - PROPRIETAIRE MBRH8N - MME LAMORLETTE/MARIE THERESE - PROPRIETAIRE MBR42K - M BRICE/MARIE-PIERRE - PROPRIETAIRE
2130002H0050	FRIAUVILLE	GD PRE	MBSFVC - M PIERSON/NOEL MAURICE - PROPRIETAIRE MBSX4 - M PIERSON/MAURICE MAXIME - PROPRIETAIRE MBSKR9 - MME PIERSON/MADELEINE RENEE IRENE - PROPRIETAIRE MBSKSB - MME PIERSON/ELIANE EDMONDE - PROPRIETAIRE MBSKSC - MME PIERSON/FRANCE NELLY YVETTE - PROPRIETAIRE MBSKSD - MME PIERSON/ANDREE - PROPRIETAIRE
2130002H0052	FRIAUVILLE	GD PRE	MBRL4T - M BRICE/CLAUDE JACQUES - PROPRIETAIRE MBRH8N - MME LAMORLETTE/MARIE THERESE - PROPRIETAIRE MBR42K - M BRICE/MARIE-PIERRE - PROPRIETAIRE
2130002I0004	FRIAUVILLE	LE MONT	PBCBSP - ASS FONCIERE DE REMEMBREMENT DE FRIAUVILLE - PROPRIETAIRE
2130002I0005	FRIAUVILLE	LE MONT	PBDGDP - SCI TYMEO - PROPRIETAIRE
2130002I0008	FRIAUVILLE	HACHE PRE	MBT5SR - MME MARCHAND/FRANCOISE - PROPRIETAIRE
2130002I0009	FRIAUVILLE	HACHE PRE	MCC9DG - M DENIS/YOHANN PASCAL LEANDRE - PROPRIETAIRE MCC9DH - MME MICHAUD-PIRET/LESLIE - PROPRIETAIRE
2130002I0010	FRIAUVILLE	HACHE PRE	PBCBWR - COMMUNE DE FRIAUVILLE - PROPRIETAIRE
2130002I0012	FRIAUVILLE	HACHE PRE	MBRL4T - M BRICE/CLAUDE JACQUES - PROPRIETAIRE MBRH8N - MME LAMORLETTE/MARIE THERESE - PROPRIETAIRE MBR42K - M BRICE/MARIE-PIERRE - PROPRIETAIRE
2130002I0013	FRIAUVILLE	HACHE PRE	MBR42K - M BRICE/MARIE-PIERRE - PROPRIETAIRE MBSL99 - MME DERRIEN/CHANTAL - PROPRIETAIRE
2130002I0014	FRIAUVILLE	HACHE PRE	MBR42K - M BRICE/MARIE-PIERRE - PROPRIETAIRE MBSL99 - MME DERRIEN/CHANTAL - PROPRIETAIRE
2130002I0015	FRIAUVILLE	HACHE PRE	MBQ8FS - MME PAULUS/CHRISTIANE - USUFRUITIER (ASSOCIE AVEC N) MBSH95 - MME RICHY/MYRIAM PIERRETTE - NU-PROPRIETAIRE (ASSOCIE AVEC U)
2130002I0016	FRIAUVILLE	HACHE PRE	MBTQJP - MME GUIOT/GENEVIEVE MARIE - PROPRIETAIRE MBQB9H - M GUIOT/FRANCOIS DOMINIQUE - PROPRIETAIRE MBQB9J - M GUIOT/MICHEL JEAN MARIE - PROPRIETAIRE
2130002I0017	FRIAUVILLE	BREUIL MARQUAIRE	MBTRKR - M DORELET/EMMANUEL PIERRE MARIE - USUFRUITIER (ASSOCIE AVEC N) MBTQT8 - MME BINDLER/SANDRINE MARTINE - NU-PROPRIETAIRE (ASSOCIE AVEC U)
2130002I0018	FRIAUVILLE	BREUIL MARQUAIRE	MBTKR5 - M ROYER/FRANCIS - PROPRIETAIRE
2130002I0020	FRIAUVILLE	BREUIL MARQUAIRE	MBSFVC - M PIERSON/NOEL MAURICE - PROPRIETAIRE MBSX4 - M PIERSON/MAURICE MAXIME - PROPRIETAIRE MBSKR9 - MME PIERSON/MADELEINE RENEE IRENE - PROPRIETAIRE MBSKSB - MME PIERSON/ELIANE EDMONDE - PROPRIETAIRE MBSKSC - MME PIERSON/FRANCE NELLY YVETTE - PROPRIETAIRE MBSKSD - MME PIERSON/ANDREE - PROPRIETAIRE
2130002I0021	FRIAUVILLE	BREUIL MARQUAIRE	MBQ6GS - M HARMENT/LEON - PROPRIETAIRE
2130002I0022	FRIAUVILLE	BREUIL MARQUAIRE	MBRTS8 - M VINOT/MARC JEAN PAUL - PROPRIETAIRE MBR9M2 - M VINOT/JEAN-FRANCOIS MAURICE - PROPRIETAIRE MBTRXX - MME VINOT/ELISABETH MARIE MADELEINE - PROPRIETAIRE MBTRXZ - MME VINOT/ANNETTE MARIE ALICE - PROPRIETAIRE MBTRX2 - M VINOT/MICHEL ROBERT - PROPRIETAIRE MBTRX3 - MME VINOT/MARIE-ANGE MAURICETTE - PROPRIETAIRE
2130002I0023	FRIAUVILLE	ROVILLE	MBR42K - M BRICE/MARIE-PIERRE - PROPRIETAIRE MBSL99 - MME DERRIEN/CHANTAL - PROPRIETAIRE
2130002I0030	FRIAUVILLE	LE DOUARD	MBR42K - M BRICE/MARIE-PIERRE - PROPRIETAIRE MBSL99 - MME DERRIEN/CHANTAL - PROPRIETAIRE
2130002I0031	FRIAUVILLE	LE DOUARD	MBR42K - M BRICE/MARIE-PIERRE - PROPRIETAIRE MBSL99 - MME DERRIEN/CHANTAL - PROPRIETAIRE
2130002I0037	FRIAUVILLE	HACHE PRE	MBQ7DK - M MORBOIS/RAYMOND GEORGES - USUFRUITIER (ASSOCIE AVEC N) MBSKPF - M MORBOIS/PASCAL LOUIS - NU-PROPRIETAIRE (ASSOCIE AVEC U) MBRNRN - MME CARBONAT/CHRISTIANE MARIE - USUFRUITIER (ASSOCIE AVEC N)
2130002I0042	FRIAUVILLE	LA VALLIERE	PBDXZW - ASSOCIATION FONCIERE DE REMEMBREMENT DE FRIAUVILLE - PROPRIETAIRE
2130002I0043	FRIAUVILLE	LA VALLIERE	MBR42K - M BRICE/MARIE-PIERRE - PROPRIETAIRE
2130002I0044	FRIAUVILLE	LA VALLIERE	MBRDJ3 - M LABRIET/GASTON ALFRED CHARLES - PROPRIETAIRE
2130002I0045	FRIAUVILLE	LA VALLIERE	MBRDJ3 - M LABRIET/GASTON ALFRED CHARLES - PROPRIETAIRE
2130002I0046	FRIAUVILLE	LA VALLIERE	PBDXZW - ASSOCIATION FONCIERE DE REMEMBREMENT DE FRIAUVILLE - PROPRIETAIRE
2130002I0047	FRIAUVILLE	LA VALLIERE	PBDXZW - ASSOCIATION FONCIERE DE REMEMBREMENT DE FRIAUVILLE - PROPRIETAIRE
2130002I0048	FRIAUVILLE	LA VALLIERE	PBDXZW - ASSOCIATION FONCIERE DE REMEMBREMENT DE FRIAUVILLE - PROPRIETAIRE
2130002I0049	FRIAUVILLE	LA VALLIERE	MBQ8FS - MME PAULUS/CHRISTIANE - USUFRUITIER (ASSOCIE AVEC N) MBSH95 - MME RICHY/MYRIAM PIERRETTE - NU-PROPRIETAIRE (ASSOCIE AVEC U)
2130002I0050	FRIAUVILLE	LE DOUARD	PBDXZW - ASSOCIATION FONCIERE DE REMEMBREMENT DE FRIAUVILLE - PROPRIETAIRE
2130002I0051	FRIAUVILLE	LE DOUARD	MBRTWR - M WEY/MICHEL MARIE - PROPRIETAIRE
2130002I0052	FRIAUVILLE	LE DOUARD	MBRTWR - M WEY/MICHEL MARIE - PROPRIETAIRE
2130002I0053	FRIAUVILLE	LA VALLIERE	PBDXZW - ASSOCIATION FONCIERE DE REMEMBREMENT DE FRIAUVILLE - PROPRIETAIRE
2130002I0054	FRIAUVILLE	LA VALLIERE	MBTDW8 - M MORBOIS/JEAN PAUL - PROPRIETAIRE
273000AX0002	JARNY	LONG GUE	MBRKT4 - M STANCZYK/DANIEL - PROPRIETAIRE
273000AX0003	JARNY	LONG GUE	PBCBWS - COMMUNE DE JARNY - PROPRIETAIRE
273000AX0167	JARNY	PRE DE HAUT MOUVILLE	MBRTWR - M WEY/MICHEL MARIE - PROPRIETAIRE

ANNEXE 5 : Exemple de convention de travaux

Programme d'entretien du Longeau

CONVENTION DE TRAVAUX Mise à disposition temporaire de terrain

Entre les soussignés :

La Communauté de Communes Orne Lorraine et Confluences, dont le siège est situé Place du Général Leclerc à Auboué, représentée par son Président, Monsieur Jacky ZANADO, dûment habilité à l'effet des présentes.

Ci- après désignée, « *Le Maitre d'Ouvrage* »

Et,

Si le propriétaire est une personne physique,

-M (nom, prénom)
né(e),le.....à
Demeurant à.....
Téléphone portable :/fixe :

Si le propriétaire est une personne morale,

-La société dénommée
ayant son siège social à
représentée par M, gérant.
Téléphone portable :/fixe :

Ci-après désigné(s), « *Le propriétaire* »,

Et,

Si l'exploitant agricole est une personne physique (1),

-M (nom, prénom)
né(e),le.....à
Demeurant à.....
Téléphone portable :/fixe :

Si l'exploitant agricole est une personne morale (1),

-La société dénommée
ayant son siège social à
représentée par M, gérant.
Téléphone portable :/fixe :

Ci-après désigné, « *L'exploitant* »,

(1) Cas où le propriétaire n'est pas exploitant de la(les) parcelle(s)

AYANT ETE PREALABLEMENT EXPOSE QUE

A la demande de la Communauté de Communes Orne Lorraine Confluences, une déclaration d'intérêt général a été prononcée par arrêté préfectoral n° _____ en date du _____, pour un programme d'entretien du Longeau sur les territoires des communes de DOMPIERRE-ALLAMONT, BRAINVILLE, FRIAUVILLE et CONFLANS-EN-JARNISY.

Le programme se réalise sur des propriétés privées, dont certaines sont exploitées par des agriculteurs.

La présente convention a pour objet de préciser les modalités d'intervention du maître d'ouvrage sur les parcelles objet du programme et les engagements de chacune des parties signataires.

CECI EXPOSE, IL A ETE CONVENU CE QUI SUIT :

Article 1 : Désignation du bien mis à disposition

Afin de réaliser les travaux définis à l'article 2, le propriétaire et l'exploitant acceptent de mettre à la disposition du maître d'ouvrage, les parcelle(s) désignée(s) ci-dessous :

Commune	Section	N° Parcelle	Surface

L'emprise des travaux sur ces parcelles est déterminée sur le plan figurant en **annexe 2**. Celui-ci est complété par le propriétaire, l'exploitant agricole et l'entreprise, lors de l'état des lieux avant travaux afin de fixer entre autres, les pistes de travail, les conditions d'accès

Article 2 : Nature des travaux

Les travaux à réaliser sont les suivants :

- *Entretien de la ripisylve*
- *Plantations*

Ces travaux sont détaillés dans le descriptif joint en **annexe 1** de la présente convention. Ils seront réalisés partiellement ou totalement par un prestataire spécialisé, mandaté par le maître d'ouvrage.

Le plan des travaux est joint en **annexe 2** complété lors de l'état des lieux d'entrée.

Article 3 : Réalisation des travaux

Le propriétaire riverain sera averti en temps opportun du début des travaux, sous réserve d'obtention de ses coordonnées.

Merci de renseigner vos coordonnées téléphoniques pour une prise de contact avant le début des travaux :

Propriétaire		Exploitant/ Occupant	
Nom		Nom	
Prénom		Prénom	
Téléphone		Téléphone	

Article 4 : Etat des lieux

Un état des lieux contradictoire sera réalisé par le propriétaire, l'exploitant et de l'entreprise chargée des travaux, avant tous travaux sur le terrain, et après leur exécution.

Article 5 : Obligations du propriétaire et de l'exploitant

➤Obligations temporaires du propriétaire et de l'exploitant :

Le propriétaire et l'exploitant assurent au maître d'ouvrage et à l'(les) entreprise(s) mandatée(s) par celui-ci, le droit de pénétrer sur lesdites parcelles et d'y exécuter tous les travaux nécessaires conformément au descriptif de l'**annexe 1** et selon l'emprise déterminée lors de l'état des lieux.

Le propriétaire et l'exploitant autorisent en conséquence :

- ♦Le libre passage du prestataire chargé de réaliser les travaux (entreprise mandataire), sur l'emprise des parcelles déterminée lors de l'état des lieux,
- ♦Le libre passage occasionnel du représentant du maître d'ouvrage et du maître d'œuvre, chargés de coordonner les travaux sur le terrain.

L'ensemble des travaux réalisés par la Communauté de Communes Orne Lorraine et Confluences seront vérifiés pendant la durée de la convention. Ainsi, le propriétaire s'engage à maintenir l'ensemble des aménagements accessible à la visite des agents de la Communauté Orne Lorraine et Confluences, notamment au technicien en charge du suivi.

➤Obligations permanentes du propriétaire :

Les principaux objectifs des travaux étant l'amélioration de la qualité d'eau du cours d'eau, le propriétaire s'engage à assurer, pour toute la durée des travaux, le délai de garanti de ceux-ci et après la réalisation desdits travaux, le bon état des aménagements réalisés sur la parcelle concernée :

- Respecter et conserver les plantations réalisées sur ses parcelles (arbres, arbustes et héliophytes)
- Suivre l'évolution de la ripisylve et la formation des laisses de crue et/ou d'embâcles

Le propriétaire et l'exploitant s'engagent à maintenir la végétation des berges en l'état résultant des travaux effectués.

Toutefois, dans l'hypothèse où des travaux modificatifs s'avéraient nécessaires, le propriétaire et l'exploitant s'engagent à prévenir le technicien de la Communauté de Communes qui se rendra sur place afin de se prononcer sur les travaux envisagés.

En cas de cession de terrain ou de changement de locataire, le contractant s'engage à en informer la Communauté de Communes Orne Lorraine et Confluences par écrit et à porter à la connaissance du nouvel acquéreur ou locataire l'existence et les termes de la présente convention.

En cas de vente de la(les) parcelle(s) concernée(s), le nouveau propriétaire devra assurer l'entretien des aménagements réalisés pendant la durée de la convention.

Les travaux réalisés par la Communauté de Communes Orne Lorraine et Confluence n'entraînent aucune modification ou restriction du droit de propriété pour l'avenir.

Article 6 : Engagements du maître d'ouvrage

Le maître d'ouvrage s'engage, en vertu de cette convention :

- A réaliser des plantations d'arbres et d'arbustes
- A suivre l'évolution de la ripisylve et la maintenir dans un bon état dans le cadre d'un programme d'entretien ou de restauration avec une période de retour de 5 ans maximum
- A prévenir le propriétaire et/ou l'exploitant dix jours au moins avant le début des travaux. Conformément à l'article 1, l'état des lieux avant travaux sera alors établi à l'aide de l'annexe 2.
- A la suite des travaux, à remettre en état les terrains conformément à l'état des lieux initial dressé avant le début des travaux :

Plus particulièrement, il est convenu entre les parties :

- Reprise des plantations

Une garantie de reprise et d'entretien des végétaux plantés (cf. **annexe 1**) incombe à l'entreprise mandatée par le maître d'ouvrage.

- Traitement des produits de coupe

Le prestataire désigné par le maître d'ouvrage effectuera les travaux de coupe, d'élagage ou d'abattage des arbres. Les coupes de bois seront entreposées sur la berge réceptrice par le prestataire.

Les débris végétaux du débroussaillage, de l'élagage ou de l'abattage ne présentant aucune valeur seront broyés ou brûlés par le prestataire mandaté par celui-ci, après autorisation préalable de l'autorité compétente, sur le site ou réutilisés pour consolider les berges.

Le bois présentant une certaine valeur, identifié lors de l'état des lieux, est la propriété du propriétaire du terrain.

Celui-ci devra indiquer lors de l'état des lieux avant travaux s'il désire ou non conserver les produits de coupe de ces bois.

S'il désire les conserver, le propriétaire dispose d'un délai d'un mois pour retirer de la parcelle les arbres préalablement coupés par le prestataire.

Le propriétaire s'engage à effectuer cette opération hors des périodes de crues pour éviter que le bois ne retourne à la rivière.

Dans le cas contraire, la responsabilité du maître d'ouvrage ne saurait être engagée.

S'il ne souhaite pas les conserver, le propriétaire le précisera lors de l'état des lieux avant travaux. Dans ce cas, le maître d'ouvrage ou son prestataire désigné les évacuera sans frais pour le propriétaire, au plus tard en fin de chantier.

- Enlèvement des débris

A la fin des travaux, l'entreprise procédera sur toute l'emprise ayant servi au chantier, à l'enlèvement des débris et résidus de toute nature pour rendre le terrain à l'équivalent. Des précautions particulières (électroaimant, nettoyage soigné) sont prises.

- Rétablissement des clôtures

Le maître d'ouvrage via son prestataire ou une entreprise spécialisée, prend à sa charge le rétablissement des clôtures définitives.

A défaut, un accord peut être convenu entre le maître d'ouvrage et l'exploitant ou le propriétaire, afin que celui-ci rétablisse les clôtures.

- Rétablissement des drainages

En cas de dégâts sur les réseaux de drainage existants, le Maître d'ouvrage s'engage à faire réaliser, à ses frais, les réparations nécessaires par une entreprise spécialisée agréée.

Article 7 : Responsabilité et assurance

Le propriétaire reste responsable de tout dommage causé de son fait ou de celui des personnes dont il doit répondre ou des choses qu'il a sous sa garde quel que soit le tiers ayant subi le préjudice.

Le Maître d'ouvrage et le prestataire mandaté par lui, sont responsables de tout dommage causé de son fait ou de celui des personnes dont il a la responsabilité pendant toute la durée des travaux.

Une garantie de reprise et d'entretien des végétaux plantés (cf. annexe 1) incombe à l'entreprise mandatée par le maître d'ouvrage.

Article 8 : Conditions financières

La mise à disposition est consentie à titre gratuit par le propriétaire.

Le maître d'ouvrage prend en charge l'ensemble des travaux, avec la participation financière de l'Agence de l'Eau Rhin Meuse et du Conseil Départemental de Meurthe-et-Moselle à travers son service en charge de l'Environnement et des Espaces Naturels Sensibles.

Aucune participation financière ne sera requise auprès du propriétaire et/ou de l'exploitant. La totalité des sommes engagées sera alors réglée par la Communauté de Communes Orne Lorraine et Confluences.

Article 9 : Servitudes et droit de propriété

Les travaux réalisés par le Maître d'ouvrage n'entraînent aucune servitude – autre que l'occupation temporaire nécessaire à l'exécution des travaux – et aucune restriction de propriété pour l'avenir.

Article 10 : Durée et prise d'effet de la convention

La présente convention prend effet à la date de sa signature.
Elle expirera à la fin du délai de garantie de reprise et entretien des végétaux.

Article 11 : Règlement des litiges

En cas de difficultés sur l'interprétation ou l'exécution de la présente convention, les parties s'efforceront de résoudre leurs différends à l'amiable.

En cas de désaccord persistant, le litige sera porté devant les tribunaux compétents.

Sont annexées à la présente convention :

- Annexe 1 Description des travaux
- Annexe 2 Plan des travaux

Fait à : Le :

En autant d'exemplaires que de parties à la convention, dont un est remis à chaque partie qui le reconnaît.

Lu et approuvé,
Le Propriétaire

Lu et approuvé,
L'Exploitant

Lu et approuvé,
Le Maître d'Ouvrage,

ANNEXE 6 : Plan de cheminement

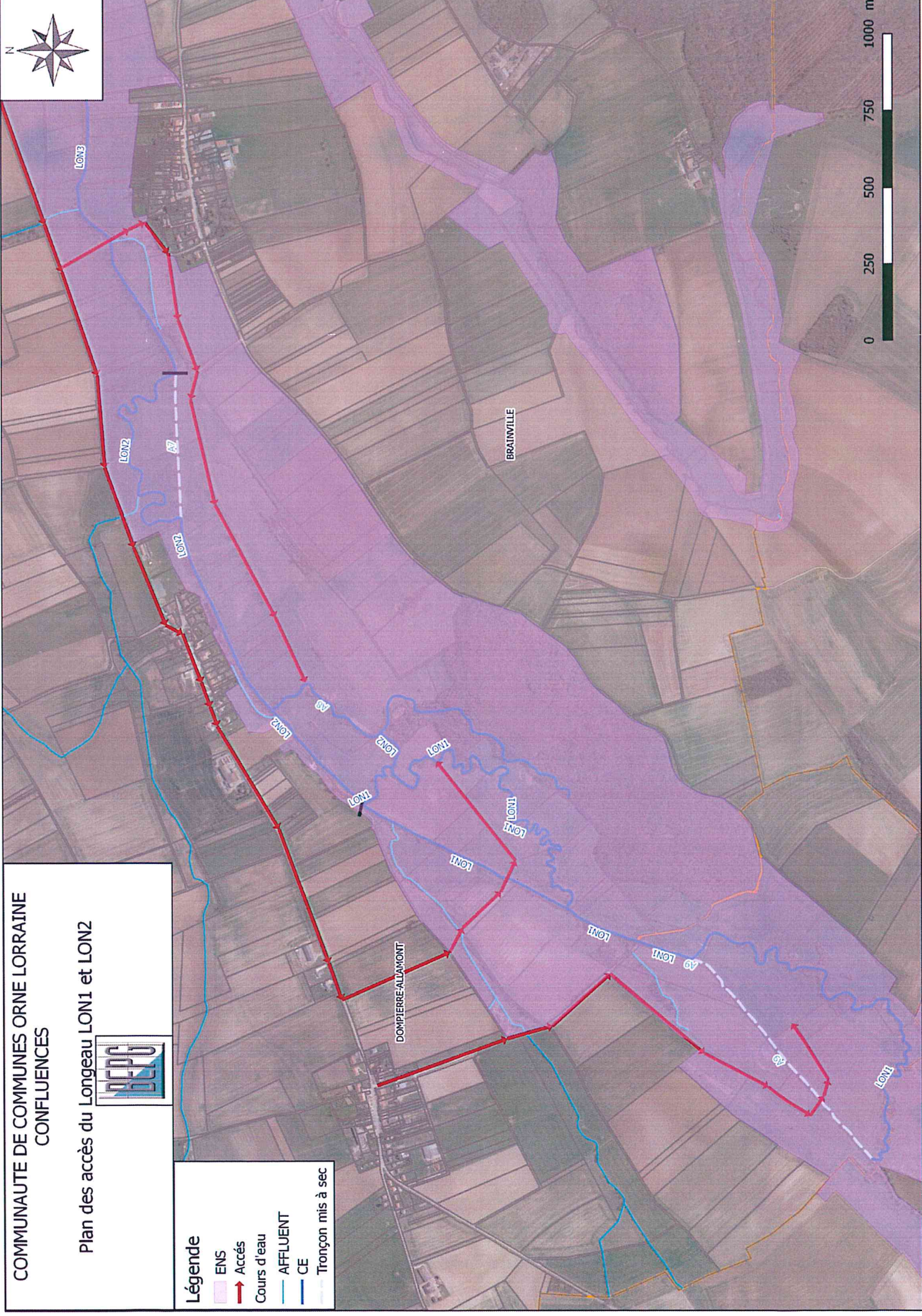

COMMUNAUTE DE COMMUNES ORNE LORRAINE
CONFLUENCES

Plan des accès du Longeau LON1 et LON2

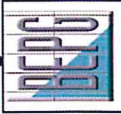

- Légende**
- ENS
 - Accès
 - Cours d'eau
 - AFFLUENT
 - CE
 - Tronçon mis à sec

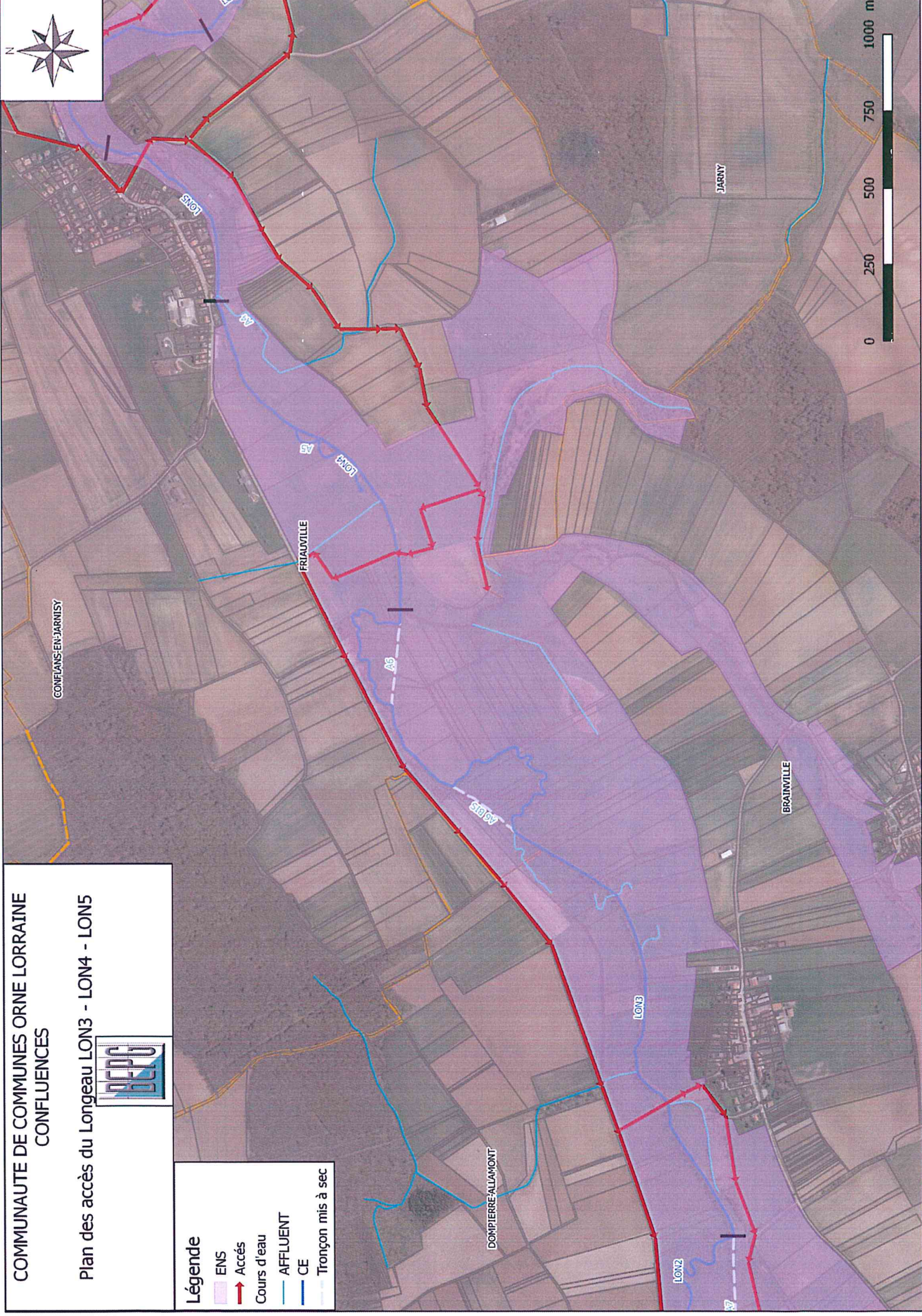

**COMMUNAUTE DE COMMUNES ORNE LORRAINE
CONFLUENCES**

Plan des accès du Longeau LON3 - LON4 - LON5



- Légende**
- ENS
 - Accès
 - Cours d'eau
 - AFFLUENT
 - CE
 - Tronçon mis à sec

COMMUNAUTE DE COMMUNES ORNE LORRAINE
CONFLUENCES
Plan des accès du Longeau
LON3 LON4 LON5 LON6 LON7

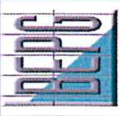

Légende

- ENS
- Accès
- Cours d'eau
- AFFLUENT
- CE
- Tronçon mis à sec

